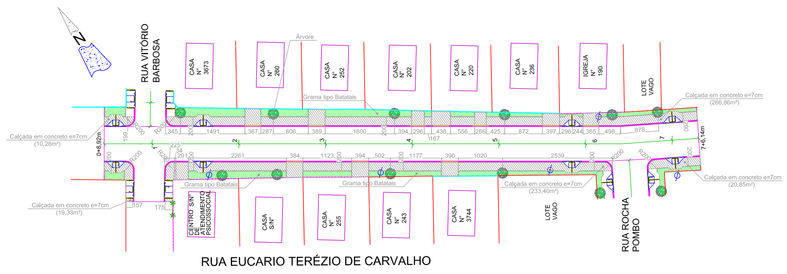

PLANTA DE URBANISMO
RUA EUCARIO TERÉZIO DE CARVALHO
ESCALA: 1/500

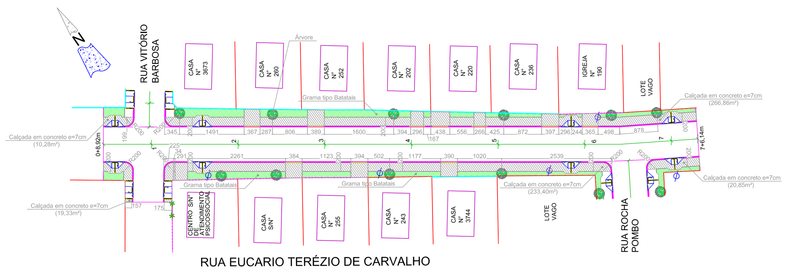

PLANTA DE URBANISMO
RUA EUCARIO TERÉZIO DE CARVALHO
ESCALA: 1/500

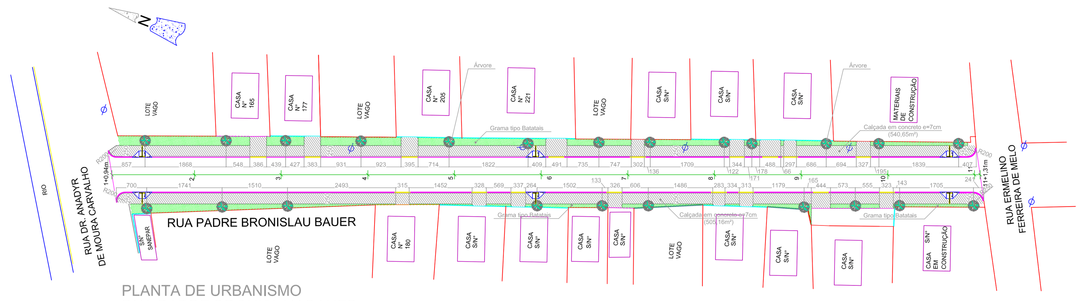

PLANTA DE URBANISMO
RUA PADRE BRONISLAU BAUER
ESCALA: 1/500

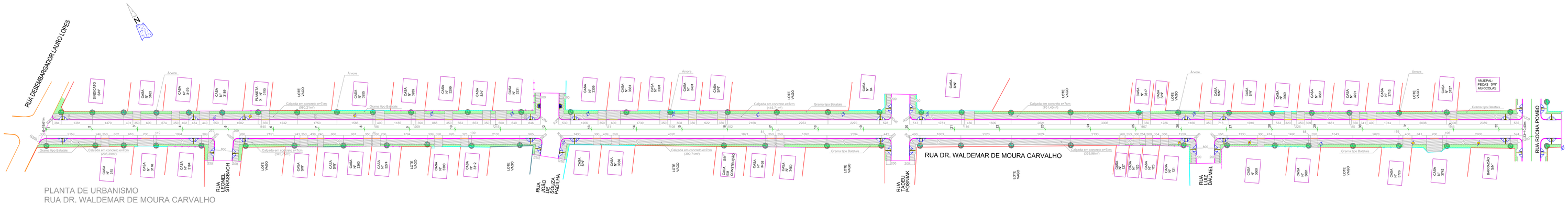

PLANTA DE URBANISMO
RUA DR. WALDEMAR DE MOURA CARVALHO
ESCALA: 1/500

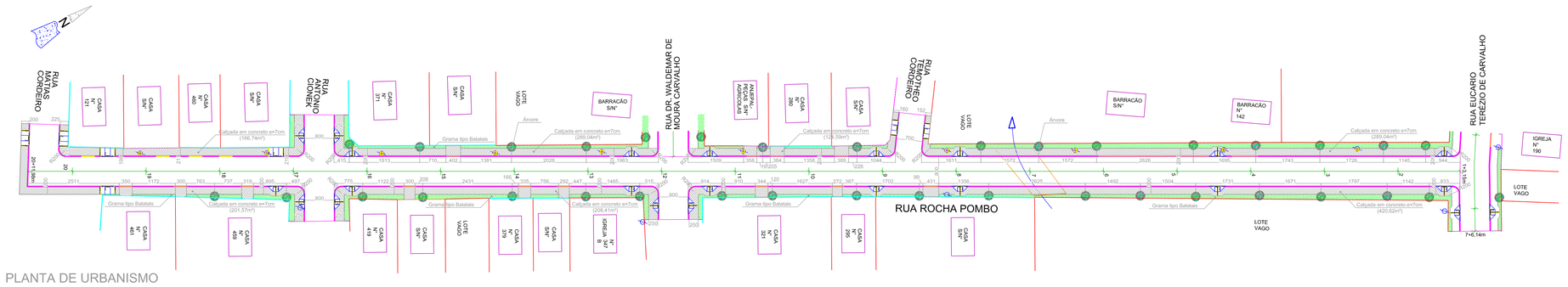

PLANTA DE URBANISMO
RUA ROCHA POMBO
ESCALA: 1/500

URBANISMO

PROJESUL
Assessoria e Projetos Técnicos LTDA

TRECHO E PERÍMETRO - ÁREA DEFINIDA DA SEDE DO MUNICÍPIO DE CONTENDA
RUA ALTO CIMAR
CEP 83.500-000
NSC SUNCITRL, LOTAD
RUA JORGE LACERDA, 1.000 - LOJA 06
FONE: (41) 3677-1100
e-mail: sinai@projesul.pr

CLIENTE: MUNICÍPIO DE CONTENDA

OBRA: PAVIMENTAÇÃO EM C.B.U.Q. DE RUAS URBANAS

REF.: RUA VITÓRIO BARBOSA, RUA EUCARIO TEREZIO DE CARVALHO, RUA ROCHA POMBO, RUA WALDEMAR DE MOURA CARVALHO, RUA PADRE BRONISLAU BAUER, RUA DR. ANANYR

CIDADE: CONTENDA – PARANÁ | ESCALAS: 1/500 | DATA: 2015 MARÇO

DADOS DA OBRA	
BR-376/SC/PR Km 700 VITÓRIA/BR	49,21+0,00 E.O.
BR-376/SC/PR Km 704,6/CAIXA FIBRA CIMAC	1+04,42 - E.O.
BR-376/SC/PR Km 704,6/CAIXA FIBRA	1+21,42 - BEIJA
BR-376/SC/PR Km 704,6/PEDRA BURI/BRAZIL	1+24,42 - BLTO
BR-376/SC/PR Km 704,6/ BRAZIL/BAURU	1+54,42 - BLTO
BR-376/SC/PR Km 704/FIAT/CTA	5+64,42 - LIMITE

MUNICÍPIO DE CONTENDA
CNPJ: 76.968.076/0001-44
Gen. Dr. 76.76.076/0001-44

MARCOS DANIEL NEVARES
CREA/MG 87.000
CREA/PR 115.000

Desenho: LUCAS - RENATO | Escalação: CONTINUITROS | Data: 10/04/2015

Prancha Nº : 6/9

REFERENCIAS:
PROJETO REFERENTE A PROPOSTA Nº: 0412.09.44.02 – PAVIMENTAÇÃO E QUALIFICAÇÃO DE VIAS URBANAS
(2º ETAPA – FASE 2 – CONVÊNIO MUNICÍPIO DE CONTENDA – CAIXA ECONÔMICA FEDERAL – MINISTÉRIO DAS CIDADES.

A1 90 x 84 cm